

## COMICI

### La magia notturna di un 'Sogno'

**UNA COMPAGNIA** di comici (provenienti tutti da Zelig) sabato e domenica alle Celebrazioni per *Sogno di una notte di mezza*

*estate* di William Shakespeare. La regia è di **Gioele Dix**, che ha curato l'adattamento con **Nicola Fano**. In scena

**Alessandro Betti**, **Maria Di Biase**, **Katia Follesa**, **Maurizio Lastrico**,

**Corrado Nuzzo**, **Marco Silvestri**, **Marta Zoboli**. In scena anche **Petra Magoni** nei panni di Puck e **Ferruccio Spinetti** come contrabbassista. Come è noto, nella magia notturna del suo *Sogno* (uno dei testi più noti del drammaturgo inglese), Shakespeare intreccia abilmente i destini di molti personaggi eterogenei.

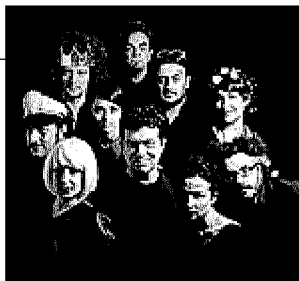

### SABATO E DOMENICA

Shakespeare intrecciato al destino di molti personaggi: **Gioele Dix** imbastisce alle Celebrazioni un gioco teatrale con una compagnia di Zelig

